

UNE JOURNÉE À LA PLAGE POUR TOUS

Familles, enfants, seniors et
personnes à mobilité réduite

VIAS 2022

Équipements labellisés
Tourisme et Handicap ou repérés accessibles

www.herault-tourisme.com



Les légendes pour les pictogrammes

Pictos sites labellisés Tourisme et Handicaps



Pictos sites/établissements repérés accessibles

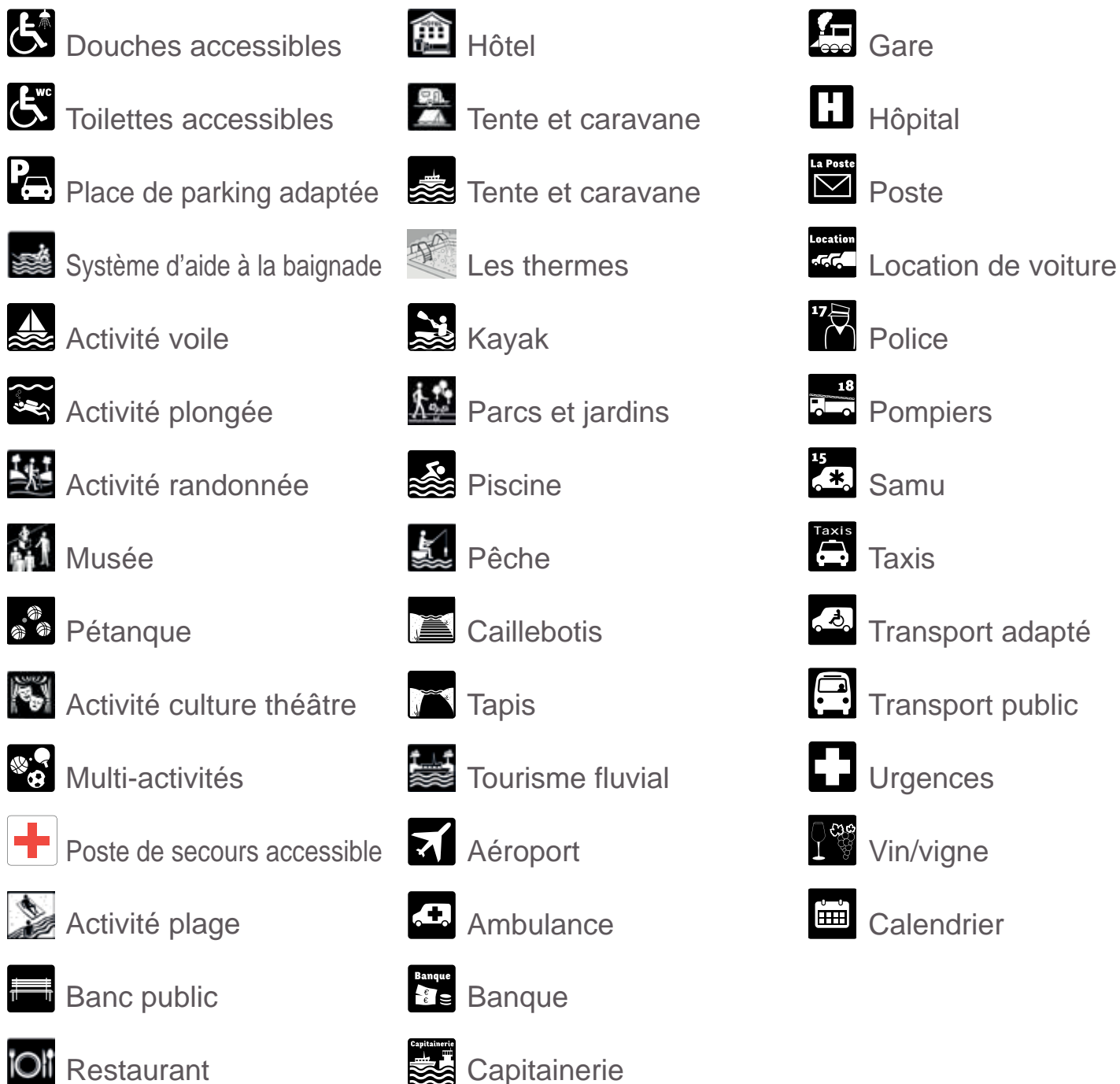

Office de Tourisme Cap d'Agde Méditerranée

Bureau d'Information Touristique de Vias

☎ +33 (0)4 67 21 76 25
@ : vias@capdagde.com

Le parking comporte 1 place de parking pour PMR et un ascenseur. Une bande podotactile débute de cette place jusqu'au bas des marches de l'Office de Tourisme ainsi qu'à l'entrée de l'Office de Tourisme jusqu'à la banque d'accueil. / Les nez de marche des escaliers de l'Office sont contrastées pour les personnes non-voyantes. / Le comptoir est adapté pour l'accueil des personnes en fauteuil. / Une boucle magnétique est présente sur la banque d'accueil pour les personnes malentendantes.

PLAGES





POSTE DE SECOURS DU FANAL

(à proximité de la plage de Farinette)

☎ : +33 (0)4 67 21 66 64

Plage surveillée du 15 juin au 14 septembre

| | | | | |
|--|---|---|---|---|
|  |  |  |  |  |
| • | • | Tiralò | Caillebotis | 1 rampe d'accès |

1 rampe d'accès située aux abords du promontoire.

PLAGE DU CLÔT





Poste de secours et plage surveillée du 1er juillet au 31 août

☎ : +33 (0)4 67 62 03 01

| | | | |
|--|---|---|---|
|  |  |  |  |
| • | • | Tiralò | Tapis |

Poste de secours du chemin des Rosses
1er juillet au 31 août

☎ : +33 (0)4 67 32 48 83

| | | | |
|--|---|---|---|
|  |  |  |  |
| • | • | Tapis | Chaise haute déportée |

PLAGE DU "MEDITERRANEE"

(plage située entre le camping Méditerranée plage et Portiragnes plage) :

Poste de secours et plage surveillée du 1er juillet au 31 août

| |
|---|
|  |
| Tapis |

PLAGE DU LIBRON

Plage non surveillée, le poste de secours du Fanal (à gauche) est accessible par la plage 300 mètres environ.

| | | |
|---|--|---|
|  |  |  |
| 1 | • | • |

CÔTE OUEST

La côte ouest entre Vias-plage et vers Portiragnes plage

- Plage Ste-Geneviève
 - Poste de secours et plage surveillée du 1er juillet au 31 août.
- Parking gratuit 30 places

PLAGE DE LA DUNE

☎ : +33 (0)4 99 41 65 95

Plage surveillée, poste de secours du 1er juillet au 31 août de 11 h à 18 h 30.
Parking gratuit 30 places

LA PLAGE DU DELTA - PLAGES PRIVÉES

Vias Plage

1 Chem du Clot, 34450 Vias

☎ : +33 (0)9 87 30 32 50

Accueil chaleureux, transat, parasol, le restaurant offre un point de vue agréable sur la plage.

Un accès et équipements pour les personnes à mobilité réduite ; un parking PMR à proximité .

HÉBERGEMENTS



REV'HOTEL



14, rue des Tilleuls

34450 VIAS

☎ : +33 (0)6 02 08 72 80

@ : revhotelvias@outlook.fr

www.revhotel.fr

HÔTEL LE MYRIAM



1 245, avenue de la Méditerranée

34450 Vias-Plage

☎ : +33 (0)4 67 21 64 59

@ : hotelmyriam34@gmail.com

www.motelmyriam.com

2 chambres équipées en rez-dechaussée.

CAMPING L'AIR MARIN



Bord du Canal du Midi - 34450 Vias-Plage

☎ : +33 (0)4 67 21 64 90

@ : info@camping-air-marin.fr

www.camping-air-marin.fr

Ouvert du 9 avril au 17 septembre.

1 mobil-home pour PMR.

CAMPING MÉDITERRANÉE



Côte Ouest - ☎ : +33 (0)4 67 90 99 07

@ : contact@mediterranee-plage.com

www.mediterranee-plage.com

2 mobil-homes accessibles.

Ouvert du 26 mars au 25 septembre.

CAMPING FARRET



Chemin des Rosses

☎ : +33 (0)4 67 21 64 45

@ : info@yellohvillage.com

www.camping-farret.com

1 maison de vacances accessible.

Ouvert du 9 avril au 30 septembre.

Rampe d'accès et fauteuil de mise à l'eau.

CAMPING CARABASSE



Avenue de la Méditerranée

☎ : +33 (0)4 67 21 64 01 -

@ : lacarabasse@siblu.fr - www.

lacarabasse.fr

1 mobil-home accessible et piscine accessible (fauteuil de mise à l'eau).

Ouvert du 15 mars au 15 octobre.

LA DRAGONNIÈRE



RD 612

☎ : +33 (0)4 67 01 03 10

@ : contact@dragonniere.com

www.dragonniere.com

Tout le camping est accessible pour les non-voyants. 3 mobil-homes accessibles pour handicap moteur dont 1 pour les non-voyants.

CAMPING CAP SOLEIL



Côte Ouest

☎ : +33 (0)4 67 21 64 77

@ : reception@capsoleil.fr

www.capsoleil.fr

2 mobil-homes accessibles et piscine accessible. Ouvert du 10 avril au 20 septembre.

RESTAURANTS



RESTAURANT L'AMANDINE



3, place du 14 Juillet

☎ : +33 (0)4 67 30 29 78

Accessible Handicap moteur

Ouvert toute l'année.

Ouvert tous les jours en juillet et août.

PANCHO VILLA

1066, avenue de la Méditerranée

☎ : +33 (0)4 67 62 05 31

Il possède des toilettes adaptées aux bonnes mesures pour l'accès PMR.

Il est ouvert d'avril à fin septembre, tous les jours.

LES CABANES DE L'ÉTANG

1066, avenue de la Méditerranée

@ : lescabanedesletang@gmail.com

<https://www.facebook.com/Les-Caban-es-de-l%C3%A9tang-Viasplage-346754695976926/>

Il possède des toilettes adaptées aux bonnes mesures pour l'accès PMR.

Il est ouvert d'avril à fin septembre, tous les jours.





MAISON DU PATRIMOINE



Place du 11 Novembre

☎ : +33 (0)4 67 30 13 52

Ouvert mercredi matin et samedi matin
du 15 juin au 15 septembre.

Accessible handicap moteur.

FABRIKUS WORLD



Parc de loisirs à thème

Ouvert à l'année

☎ : +33 (09 70 51 47 75

@ : info@fabrikusworld.co

www.fabrikusworld.com

Accessible handicap moteur

THÉÂTRE DE L'ARDAILLON



41, avenue de Béziers

34450 Vias

☎ : +33 (0)6 47 01 89 06

Ouvert toute l'année (sauf juillet et août).

PLAYA WATERSPORTS



Plage de la petite cosse

34450 Vias-Plage

☎ : +33 (0)6 20 93 56 34

@ : playawatersports@gmail.com

www.playa-watersports.com

Ouvert du 1er juin au 15 septembre.

VIAS ÉVASION

Proximité Europark Vias-Plage

☎ : +33 (0)4 67 11 91 76

☎ : +33 (0)6 14 65 43 25

www.viasevasion.fr

GPS : N 43° 301695 E 4140014

Location de bateaux sans permis sur
le Canal du Midi pouvant accueillir
jusqu'à 8 personnes, ces bateaux sont
spacieux et peuvent accueillir des
personnes en fauteuil avec une aide.

MÉGA KART

Méga kart circuit de karting.
En fac Europark - Vias Plage

☎ : +33 (0)9 50 28 95 91

☎ : +33 (0)6 61 49 36 37

@ : michel@megakart.fr

www.megakart.fr

GPS : N 43° 30029 E 3° 4136.15

Le karting peut recevoir des personnes
à mobilité réduite, ou ayant un
défi cit mental car ils peuvent les
accompagner.

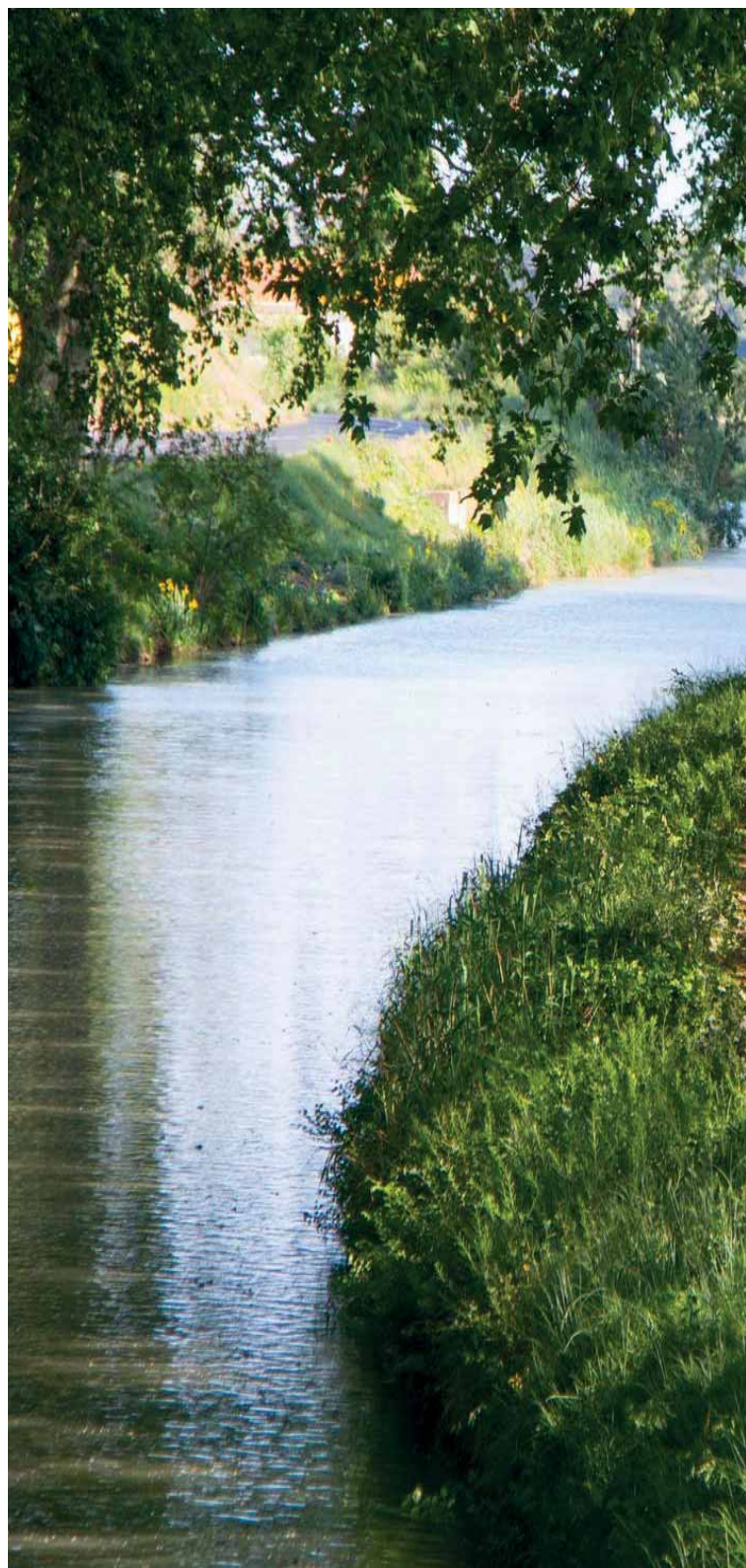

INFOS PRATIQUES



Médecins : Centre médico-social - Groupement médical des Platanes

☎ : +33 (0)4 67 21 68 99

Dr Labudova

Dr Guibert/Rivallo/Sarfati



Banque

Banques :

Crédit Agricole ☎ : +33 (0)4 67 17 53 51

Crédit Agricole ☎ : +33 (0)4 67 21 64 15

Crédit Agricole ☎ : +33 (0)8 21 01 51 61



17

Police municipale ☎ : +33 (0)4 67 21 79 76

Gendarmerie (en saison) ☎ : +33 (0)4 67 21 60 18

ACCÈS À LA STATION



Aéroport de Béziers - Cap d'Agde

Navette aéroport pour Vias (en fonction de l'arrivée de chaque vol).

Panneau d'Accueil Assistance au comptoir des ventes ; Bande podotactile des places de parking pour PMR à l'entrée de l'aérogare / 2 points de prise en charge (le stipuler 48 h à l'avance).

☎ : +33 (0)4 67 80 99 09



Gare d'Agde :

Taxi ou TAD Ligne A CapBus



Taxis

Transports adaptés :

Depuis la gare de Agde :

Cap Bus Ligne 5 direction Vias Centre - arrêt Centre-ville (toute l'année).

Navette Plage Vias Centre ville - arrêt Vias Plage (du 5 juillet au 2 septembre). ☎ : +33 (0)4 67 01 22 24 - info@capbus.fr

Hérault Transport - Ligne 650 direction Béziers - arrêt Bourg Centre (toute l'année). ☎ : +33 (0)4 34 88 89 99 - @ : info@herault-transports.fr



Location

Locations de voiture :

Service de location - ☎ : +33 (0)4 67 00 88 90



Taxis

Taxis :

Agence Vias Taxi - ☎ : +33 (0)4 67 21 72 38

**CAP D'AGDE
MÉDITERRANÉE**

TOURISME

**Office de Tourisme Vias
Office de Tourisme
Cap d'Agde Méditerranée**

☎ : +33 (0)4 67 21 76 25

@ : vias@capdagde.com



**HÉRAULT TOURISME
AGENCE DE DÉVELOPPEMENT
TOURISTIQUE**

Maison du Tourisme,
av. des Moulins

34184 Montpellier - cedex 4

☎ : +33 (0)4 67 67 71 71

herault-tourisme.com

 Plaisirs d'Hérault

